Anzeigen-Sonderveröffentlichung

MESSE MAGAZIN

...über 110 Top-Aussteller!

job messe lübeck ®

17. JOBMESSE LÜBECK | **14.|15.03.2026** | **KULTURWERFT GOLLAN**



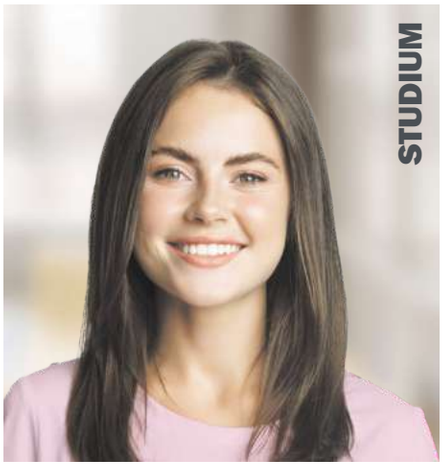









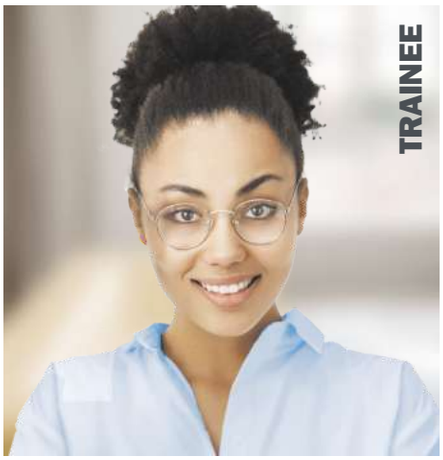

14|15 MÄRZ 2026

KULTURWERFT GOLLAN

...hier ist jeder willkommen!

special thanks to

LN

jobmessen.de

400590201_011026

Direkter Kurs zum Traumjob

17. jobmesse lübeck: Karrierechancen für alle Generationen

Am 14. und 15. März 2026 verwandelt sich die Kulturwerft Gollan erneut in einen Treffpunkt für alle, die ihre Zukunft aktiv gestalten möchten. Die 17. jobmesse lübeck bringt mehr als 110 Unternehmen und Institutionen mit tausenden motivierten Besucherinnen und Besuchern zusammen.

Ob Ausbildung, Studium, Direkteinstieg oder nächster Karriereschritt: Die Messe richtet sich an Schülerinnen und Schüler, Studierende, Berufseinsteigerinnen und -einsteiger, Fachkräfte sowie Quer- und Wiedereinsteigende. Das breite Branchenspektrum spiegelt die wirtschaftliche Vielfalt der Region wider – von Industrie, Logistik und Handel über Verwaltung und Gesundheitswesen bis hin zu Bildung und maritimer Wirtschaft. Mit dabei sind unter anderem Collins Aerospace, die Sparkasse zu Lübeck, die Hansestadt Lübeck, Niederegger, die Schwartauer Werke, die Stadtwerke Lübeck Gruppe, Euroimmun sowie die Bundespolizei und die Landespolizei Schleswig-Holstein.

Hier treffen regional verwurzelte und international tätige Unternehmen aufeinander – beste Voraussetzungen, um unterschiedlichste Karrierewege direkt vor Ort kennenzulernen und miteinander zu vergleichen.



Auf der 17. jobmesse lübeck können die Besucherinnen und Besucher 110 Unternehmen und Institutionen kennenlernen. Foto: Barlag

Persönlicher Austausch mit Perspektive

„Auf der Jobmesse kommen Bewerber und Arbeitgeber direkt miteinander ins Gespräch", betont Projektleiter Martin Kylvåg. „Viele Besucher berichten uns im Nachgang, dass genau hier der entscheidende Impuls für ihre Bewerbung entstanden ist. Man spürt schnell, ob die Chemie stimmt – fachlich wie menschlich. Und genau daraus entstehen konkrete Chancen."

Gerade in Zeiten digitaler Bewerbungsverfahren gewinnt der persönliche Kontakt weiter an Bedeutung. Fragen lassen sich unmittelbar klären, Erwartungen abgleichen und Perspektiven ausloten. Für Unternehmen bedeutet das: qualifizierte Gespräche mit motivierten Talenten. Für Besucherinnen und Besucher: Orientierung, Sicherheit und neue Impulse.

Experten-Tipps für den nächsten Karriereschritt

Ergänzt wird das Angebot durch ein praxisnahes Vortrags- und Workshopprogramm. In dem Workshop „So finden Sie Ihren Traumjob!" zeigt Coach Nicola Sieverling, wie persönliche Stärken – die eigenen „inneren Schätze" – erkannt und gezielt für die Berufswahl eingesetzt werden können. Darüber hinaus geben ausgewählte Aussteller Einblicke in Karrierewege, Anforderungen und Entwicklungsmöglichkeiten in ihren Unternehmen. Besucherinnen und Besucher erhalten so wertvolle Hintergrundinformationen aus erster Hand.

Wer Kurs auf die eigene Zukunft nehmen möchte, findet in der besonderen Atmosphäre der Kulturwerft den idealen Rahmen.

17. JOBMESSE LÜBECK

Samstag, 14. März 2026: 10.00-16.00 Uhr
Sonntag, 15. März 2026: 11.00-17.00 Uhr
Kulturwerft Gollan
Einsiedelstraße 6, 23554 Lübeck
Regulärer Eintritt: 5 Euro
Ermäßigter Eintritt: 3 Euro für Schüler:innen, Auszubildende, Studierende, Rentner:innen, Menschen mit Behinderung einschließlich ihrer Begleitperson (bei Ausweismerkmal „B"), Erwerbslose, Transferleistungsbezieher sowie Kinder ab 15 Jahren (jeweils mit entsprechendem Nachweis).
Eintritt frei für Kinder bis einschließlich 14 Jahre.

WEITERE INFOS UNTER JOBMESSEN.DE/LUEBECK



400545901_011026

Das Vortrags- und Workshopprogramm der jobmesse lübeck

Praxisnahe Impulse für klare Karriere-Entscheidungen

Die jobmesse lübeck bietet nicht nur Gespräche an den Messeständen, sondern auch ein starkes Vortrags- und Workshopprogramm mit echtem Tiefgang. Expertinnen und Experten aus Unternehmen, Hochschulen, Beratung und öffentlichem Dienst geben praxisnahe Einblicke in aktuelle Entwicklungen des Arbeitsmarktes. Besucherinnen und Besucher lernen neue Perspektiven kennen und gewinnen wertvolle Orientierung für ihren individuellen Karriereweg.

Dabei geht es nicht nur um klassische Ausbildungs- oder Studienoptionen. Auch Themen wie Sinnorientierung im Beruf, individuelle Stärkenanalyse oder Arbeiten im Ausland stehen im Fokus.

SAMSTAG

11 Uhr Vortrag: Bundeswehr: Mach', was wirklich zählt!
Sarah Diekmann, Bundeswehr Karrierecenter Hannover

11.30 Uhr Vortrag: Was mit Sinn, was mit Zukunft, was fürs Köpfchen? Starte deine Karriere im Handwerk: Entdecke 130 Ausbildungsberufe
Handwerkskammer Schleswig-Holstein

12 Uhr Workshop: So finden Sie Ihren Traumjob! – Mit den „inneren Schätzen" seine Berufung finden
Nicola Sieverling, PLAN B-Jobberatung

13 Uhr – Vortrag: Nico & Festus wollen in die Pflege: Gespräch mit Azubis & Praxisanleitungen
Nico und Festus, Johanniter-Seniorenhäuser GmbH



13.30 Uhr Vortrag: Living and working in Denmark
Sven Michael Jørgensen, Workindenmark

14 Uhr Vortrag: Duales Studium an der Dualen Hochschule Schleswig-Holstein (DHSH)
Daniel Fauli Fernandez (DHSH)

SONNTAG

12 Uhr Vortrag: Bundeswehr: Mach', was wirklich zählt!
Julia Dominikowski, Bundeswehr Karrierecenter Hannover

12.30 Uhr Vortrag: Nico & Festus wollen in die Pflege: Gespräch mit Azubis & Praxisanleitungen
Nico und Festus, Johanniter-Seniorenhäuser GmbH

13 Uhr Workshop: So finden Sie Ihren Traumjob! – Mit den „inneren Schätzen" seine Berufung finden
Nicola Sieverling, PLAN B-Jobberatung

14 Uhr Vortrag: Living and working in Denmark
Jeanette Aalling, Workindenmark

14.30 Uhr – Vortrag: Duales Studium an der Dualen Hochschule Schleswig-Holstein (DHSH)
Daniel Fauli Fernandez (DHSH)

NEUE LÜBECKER
Norddeutsche Baugenossenschaft eG
Falkenstraße 9
23564 Lübeck

NEUE LÜBECKER

TECHNIK TRIFFT TEAMGEIST!

Ihre Erfahrung. Unsere Werte. Gemeinsam Perspektiven schaffen.

Flexible Arbeitszeiten | **Mobiles Arbeiten** | **Familienfreundlicher Arbeitgeber** | **Selbständiges und innovatives Arbeiten**







400387701_011026

DISCOVER
YOUR POTENTIAL

VisiConsult
X-ray Systems & Solutions

WACHSE MIT UNS!

Führend in Hightech –
geprägt von Familienwerten.

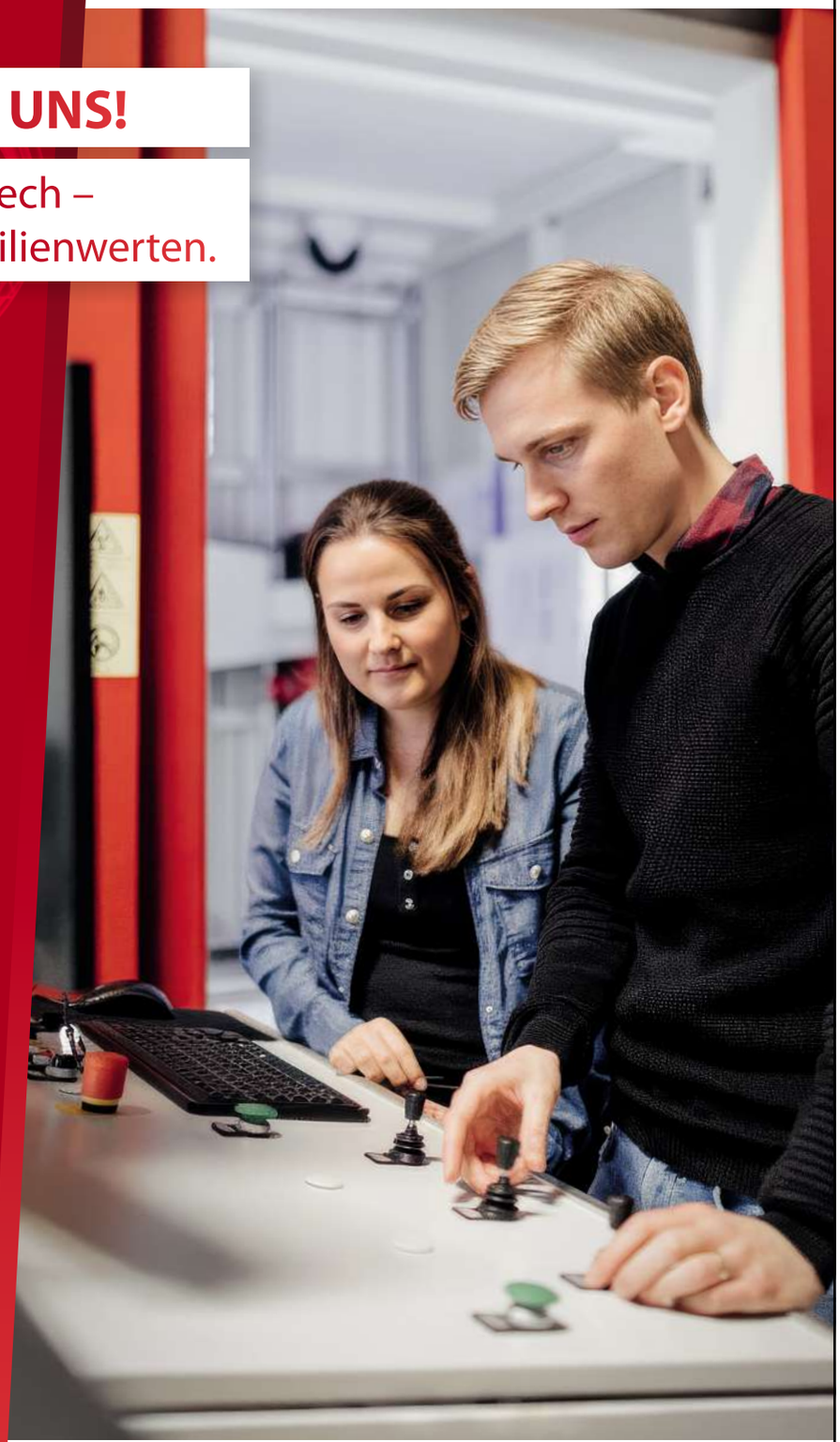

Unsere Software, Systeme und Services stehen weltweit für industrielle Röntgentechnik auf höchstem Niveau. Wir entwickeln Lösungen für die zerstörungsfreie Prüfung von Werkstoffen und Bauteilen – überall dort, wo Qualität und Sicherheit entscheidend sind. Seit 1996 wachsen wir stetig – dank Menschen, die mit Leidenschaft Neues bewegen.

Dein Weg zu uns:
www.visiconsult.de/karriere

VisiConsult X-ray Systems & Solutions GmbH
Brandenbrooker Weg 2-4, 23617 Stockelsdorf

400926701_011026

Fünf Tipps für den perfekten Messebesuch

So bleibt man bei den anwesenden Personalverantwortlichen positiv im Gedächtnis

Ein Besuch der jobmesse lübeck bietet zahlreiche Chancen für den nächsten Karriereschritt. Um diese Chancen optimal zu nutzen, ist eine gute Vorbereitung entscheidend. Wer die folgenden Tipps beachtet, hat beste Aussichten, bei den anwesenden Personalverantwortlichen positiv im Gedächtnis zu bleiben.



Der Erfolg des Messebesuches liegt zum größten Teil in eigener Verantwortung Foto: Barlag

1. Auf das äußere Erscheinungsbild achten

Es ist Samstagmittag, die letzte Nacht war lang und der Besuch auf der Jobmesse steht an. Ein Kapuzen-Sweater und eine Jogging-Hose sind vielleicht nicht die beste Wahl für den Messebesuch. Noch bevor ein Wort gewechselt wird, vermittelt das Erscheinungsbild und Auftreten einen ersten Eindruck, der anschließend schwer zu korrigieren ist. Daher sollte für den Messebesuch ein seriöses Outfit gewählt werden, in dem man sich den ganzen Tag wohlfühlen kann.

2. Persönlichkeit zeigen

Bevor nach dem Ansprechpartner gefragt wird, sollte man sich mit vollem Namen vorstellen. Ein sympathischer Gesprächseinstieg hilft, bevor das Thema „Karriere“ angesprochen wird. Jedes Unternehmen und jeder Job sind einzigartig – Standardfragen helfen hier oft nicht weiter und lassen einen kaum aus der Masse hervorstechen. Durch drei bis fünf individuelle Fragen pro Unternehmen lässt sich das ändern.

3. Aktiv sein

Der Erfolg eines Messebesuches liegt zum größten Teil in eigener Verantwortung. Es lohnt sich, selbstbewusst und zielstrebig auf die Aussteller zuzugehen. Auch wenn man von einem Aussteller angesprochen wird, sollte die Gelegenheit genutzt werden. Wer sich aufmerksam und offen zeigt, kann sich gute Chancen auf zielführende Gespräche ausrechnen.

4. Aussteller sondieren

Ein Blick in das Ausstellerverzeichnis gibt Aufschluss darüber, welche Unternehmen die gewünschten Karrierechancen bieten. Wer sich auf anstehende Gespräche mit den Wunschunternehmen vorbereitet, kann durch umfassende Informationen, Hintergrundwissen und qualifizierte Fragen punkten.

5. Stellenwand nutzen

Bevor auf der Messe blindlings drauflos gestürmt wird, hilft ein Blick auf die Infowände im Eingangsbereich. Dort sind die Stellenausschreibungen der ausstellenden Unternehmen und die dazugehörigen Standnummern abgedruckt. Dies hilft bei der Orientierung und sorgt auch für die eine oder andere Überraschung: Unter den Angeboten befinden sich oft Jobs bei Unternehmen, die nicht direkt mit den eigenen Fähigkeiten in Verbindung stehen. Schließlich gibt es in einem Krankenhaus nicht nur Ärzte und Pfleger, sondern auch eine Buchhaltung und eine Kantine.



400727401_011026

International arbeiten, in Lübeck zuhause

Wer neue Perspektiven im internationalen Umfeld sucht, könnte bei CREMER ERZKONTOR fündig werden. HR-Managerin Lea Willwater verrät, welche Chancen das Unternehmen bietet

Lea, CREMER ERZKONTOR hat weltweit Niederlassungen, seinen Hauptsitz aber in Lübeck. Warum lohnt sich der Einstieg gerade hier?
Weil genau dieser Mix uns erfolgreich macht: Wir arbeiten global, treffen aber zentrale Entscheidungen hier in Lübeck. Einkauf, Vertrieb, Logistik, Finance, Marketing oder People & Organisation, alle Abteilungen sind am Headquarter vertreten. Das heißt: Wer bei uns einsteigt, ist nah am Kerngeschäft und übernimmt früh Verantwortung in einem global vernetzten Umfeld.

Nicht jeder Lebenslauf verläuft nach Plan. Wie offen seid ihr für Quereinsteiger und Bewerbende, die nicht ins klassische Raster von Ausbildung und dualem Studium passen?
Sehr offen. Immer mehr Menschen suchen beruflich neue Perspektiven, deshalb prüfen wir jede Bewerbung individuell. Der Lebenslauf muss nicht perfekt sein, wichtiger sind uns Motivation und die Bereitschaft, Verantwortung zu übernehmen. Fachliches kann man entwickeln, aber Persönlichkeit und Teamfit müssen passen.



HR-Managerin Lea Willwater (2. v. l.) im Gespräch mit Kolleginnen und Kollegen bei CREMER ERZKONTOR. Das Unternehmen sucht auch 2026 Nachwuchs, Fachkräfte und Quereinsteiger. Foto: André Ganzer

Viele Bewerbende suchen einen Job, in dem sie sich weiterentwickeln können und in dem ein gutes Arbeitsklima herrscht. Wie erleben Mitarbeitende das bei euch?
Entwicklungsmöglichkeiten und ein wertschätzendes Arbeitsumfeld werden immer wichtiger. Für uns beginnt das mit respektvollem Umgang und klaren Absprachen. Führung bedeutet bei uns Erreichbarkeit und kontinuierliches Feedback im direkten Austausch zwischendurch. Und Entwicklung verstehen wir als Prozess: durch Projektverantwortung, eine bereichsübergreifende Zusammenarbeit und die Möglichkeit, sich einzubringen.

Flexibles Arbeiten und internationale Perspektiven stehen für viele ganz oben bei der Jobwahl. Was können Bewerbende bei euch erwarten?
Wir bieten flexible Arbeitszeiten ohne feste Kernarbeitszeit, immer abgestimmt auf die jeweilige Tätigkeit. Wer viel mit China zusammenarbeitet, startet vielleicht früher, wer mit Südamerika im Austausch ist, eher später. So lassen sich berufliche und private Termine besser vereinbaren. Je nach Position sind auch internationale Dienstreisen oder längere Aufenthalte im Ausland möglich.

An eurem Stand können Interessierte mit Mitarbeitenden aus unterschiedlichen Bereichen sprechen. Warum ist euch dieser Austausch so wichtig?
Unser Standteam ist bunt gemischt: People & Organisation, Trainees und Fachkolleginnen und -kollegen sind vor Ort. So können Interessierte echte Einblicke in unseren Arbeitsalltag bekommen und direkt mit potenziellen Teammitgliedern in den persönlichen Austausch gehen. Wir leben eine Duzkultur über alle Ebenen hinweg. Die Kommunikation erfolgt bei uns stets auf Augenhöhe – egal ob mit Berufseinsteigern oder mit der Geschäftsführung.

Interview: Carsten Schmidt

Neugierig geworden?
Besuche **erzkontor.com** oder **instagram.com/cremer_erzkontor** für deine Karriere in der Welt der Rohstoffe.

CREMER ERZKONTOR GMBH
Beckergrube 38, 23552 Lübeck
Tel. 0451/ 929 62 111

Beyond Teamwork:
Gemeinsam mehr erreichen!

CREMER ERZKONTOR
Beyond Trading

Du hast Lust, die **Zukunft der Rohstoffe** in einem internationalen Umfeld neu zu gestalten?
Dann melde dich oder triff uns auf der **Jobmesse Lübeck** vom **14. bis 15. März 2026!**

Aktuelle Stellenanzeigen (m/w/d):
Azubis im Groß- & Außenhandelsmanagement
Logistics Manager/in – Oceanfreight
Logistics Manager/in – Disposition
AI Transformation Manager/in
Finance Specialist



401211201_011026

DIE BRÜCKE zum Traumjob

Viele Möglichkeiten für Fachkräfte in der sozialen Arbeit und Kaufleute im Gesundheitswesen

DIE BRÜCKE Lübeck und Ostholstein leistet seit über 50 Jahren Pionierarbeit für Menschen, die aufgrund einer psychischen Erkrankung Unterstützung bei der Bewältigung ihres Alltags benötigen.

An 40 Standorten in Lübeck und der Region Ostholstein setzen sich unsere rund 600 Fachkräfte aus unterschiedlichen Fachbereichen wie der Ergo- und Psychotherapie, der Psychologie, der Sozialarbeit und -pädagogik, der Gesundheits- und Krankenpflege sowie der Verwaltung für psychisch erkrankte oder belastete Menschen ein. Unser Ziel ist, ihnen zu einem erfüllten Leben und zu sozialer Teilhabe zu verhelfen. Unser Engagement gilt der Gleichberechtigung und Diversität sowie der Aufhebung von Barrieren und Vorurteilen. Eine Arbeit, die verbindet und unsere Gesellschaft stärkt.



Ziehen an einem Strang: die Mitarbeiterinnen und Mitarbeiter der BRÜCKE Lübeck und Ostholstein. Foto: DIE BRÜCKE

Menschen stehen bei uns im Mittelpunkt. Unsere Klient*innen ebenso wie unsere Mitarbeitenden. Auf der stetigen Weiterentwicklung unserer Angebote, dem Wohlbefinden unserer Belegschaft, der Qualität unserer Arbeit wie auch unserer Arbeitsbedingungen liegt unser Fokus.

DIE BRÜCKE bietet Einstiegs- und Aufstiegsmöglichkeiten für diejenigen, die einen wertvollen Beitrag zum Gemeinwohl leisten möchten und sich wünschen, in einem multiprofessionellen, kollegialen Team zu arbeiten, das gemeinsam an einem Strang zieht.

Leistungsgerechte Bezahlung, familienfreundliche Arbeitsbedingungen und zahlreiche Benefits inklusive!

DIE BRÜCKE LÜBECK UND OSTHOLSTEIN GGMBH
Schwartauer Allee 10, 23554 Lübeck
Telefon 0451 140 08-49
www.die-bruecke.de

Gemeinsam für Menschen mit psychischer Erkrankung

Jobs
Wir beschäftigen:
Fachärzt*innen, sowie Fachkräfte u. a. in den Bereichen Psychologie, Psychotherapie, Sozialarbeit, Sozialpädagogik, Ergotherapie, Fachpflege, u.v.m.

Ausbildung
Wir bilden aus:
Kaufleute im Gesundheitswesen, Hauswirtschafter*innen und Student*innen im Dualen Studium Soziale Arbeit

FSJ/BFD
Wir bieten:
Freie Plätze für den Bundesfreiwilligendienst (BFD) oder ein Freiwilliges Soziales Jahr (FSJ)

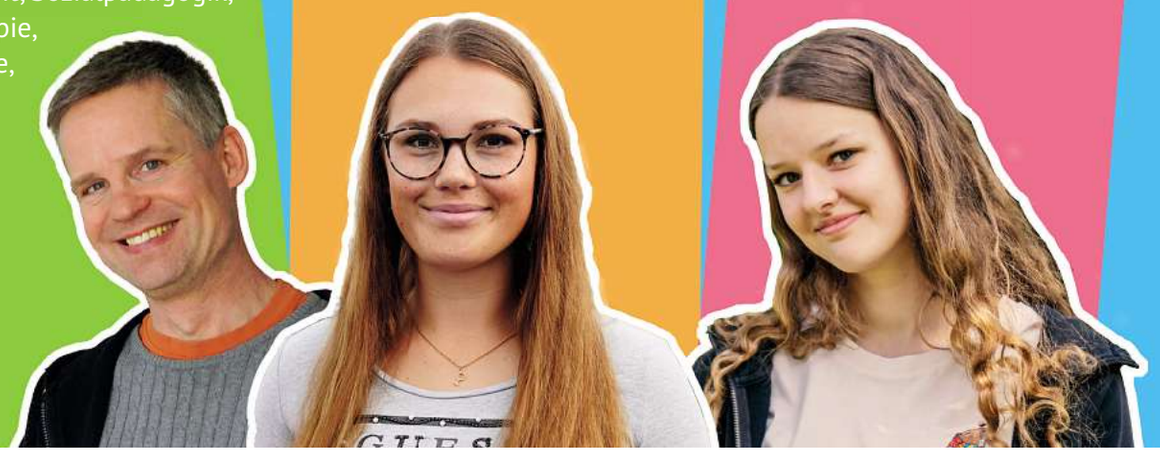

DIE BRÜCKE Lübeck und Ostholstein
Gemeinnützige therapeutische Angebote

www.jobs.die-bruecke.de

Stand Nr. 10

Beste Arbeitgeber Gesundheit & Soziales – Great Place To Work. Deutschland 2024

DIE BRÜCKE Lübeck und Ostholstein gGmbH • Tel.: 0451 140 08 49 • bewerbung@die-bruecke.de

401185201_011026

AUSSTELLERVERZEICHNIS

MESSEFACTS

TERMIN
Samstag, 14.03.2026, 10–16 Uhr
Sonntag, 15.03.2026, 11–17 Uhr

EINTRITT
5,00 €

ERMÄSSIGTER EINTRITT
3,00 €
für Schüler:innen, Auszubildende, Studierende, Rentner:innen, Menschen mit Behinderung sowie deren Begleitperson (bei Ausweismerkmal „B“), Erwerbslose, Transferleistungsbezieher und Kinder ab 15 Jahren (jeweils mit entsprechendem Nachweis)

EINTRITT FREI
für Kinder bis einschließlich 14 Jahre

HIGHLIGHTS
- Über 110 Top-Aussteller verschiedenster Branchen
- Tausende neue Arbeits-, Ausbildungs- & Studienplätze sowie Weiterbildungsmöglichkeiten
- Direkter Kontakt zu Personalern und Personalentscheidern
- Für alle Qualifikationen und alle Generationen
- Vermittlung von freien Stellen, Ausbildungs- und Studienplatzangeboten sowie Abschlussarbeiten, Praktika, Weiterbildungs- und Traineeprogrammen
- Karriere-Workshops
- Vorträge und Präsentationen verschiedener Referenten
- Bistro
- CoffeePoint

MESSEHALLE
Kulturwerft Gollan
Einsiedelstraße 6
D-23554 Lübeck

MEDIENPARTNER
Lübecker Nachrichten

SCHIRMHERRSCHAFT
Jan Lindenau, Bürgermeister der Hansestadt Lübeck

VERANSTALTER
BARLAG werbe- & messeagentur GmbH
E.-M.-Remarque-Ring 18
D-49074 Osnabrück

INTERNET
jobmessen.de/luebeck

VORTRÄGE & WORKSHOPS
AREA #1

01
B/E Aerospace Systems GmbH
Revalstraße 1
D-23560 Lübeck
www.rtx.com/collinsaerospace/who-we-are/lang/de/germany
S A

02
Sparkasse zu Lübeck AG
Breite Straße 18 – 28
D-23552 Lübeck
www.sparkasse.de/jobboerse/sparkasse-zu-luebeck-ag/karriere.html
S A ST

03
Oberlandesgericht Schleswig
Gottorfstraße 2
D-24837 Schleswig
www.schleswig-holstein.de/DE/justiz/gerichte-und-justizbehoerden/OLG
A ST

04
Baugesellschaft Bergemann-Gräper mbH & Co. KG
Posenerstraße 35
D-23554 Lübeck
www.bergemann-graeper.de
S A P

05
DSR Hotel Holding
Am Kaiserkai 69
D-20457 Hamburg
www.dsr-hotelholding.de
S A Q P TZ

05
A-ROSA Travemünde
Außenallee 10
D-23570 Lübeck
www.arosahotels.de/hotels/travemuende.html
S A 50+ Q P TZ EA

06
Ferien- und Freizeitpark Weissenhäuser Strand
Seestraße 1
D-23758 Wangels
www.weissenhaeuserstrand.de/karriere
S A P

07
Nordgetreide GmbH & Co. KG
Zum Hafenplatz 1
D-23570 Lübeck
www.nordgetreide.de/karriere
S A ST P

08
Minimax GmbH
Industriestraße 10/12
D-23840 Bad Oldesloe
www.mit-sicherheit-minimax.de
Q P W

09
Unternehmensgruppe Lehmann
Seelandstraße 15
D-23569 Lübeck
www.hans-lehmann.de
A

10
Die BRÜCKE Lübeck und Ostholstein gGmbH
Schwartauer Allee 10
D-23554 Lübeck
www.die-bruecke.de/jobs
S A ST

11
H. & J. Brüggen KG
Gertrudenstraße 15
D-23568 Lübeck
www.brueggen.com/de
A ST Q TZ

12
J. G. Niederegger GmbH & Co. KG
Zeißstraße 1 – 7
D-23560 Lübeck
www.niederegger.de/karriere
S A 50+ Q P TZ

13
VR Bank zwischen den Meeren eG
Zum Windpark 9
D-23738 Lensahn
www.meine-vrbank.de
S A ST P

14
Segeberger Kliniken GmbH
Klosterkamp 1 a
D-23795 Bad Segeberg
www.segebergerkliniken.de
S A 50+ TZ

15
Bundeswehr Karrierecenter Hannover – Karriereberatungsbüro Lübeck
Hans-Böckler-Straße 1
D-23560 Lübeck
www.bundeswehrkarriere.de
S A ST

16
Schwartauer Werke GmbH & Co. KG
Lübecker Straße 49 – 55
D-23611 Bad Schwartau
www.schwartauer-werke.de/fuer-bewerberinnen
S A 50+ Q TZ

17
Landespolizei Schleswig-Holstein
Hubertushöhe 2
D-23701 Eutin
polizei.sh.karriere
A ST P

18
STRABAG Property & Facility Services GmbH
Gutenbergstraße 8 – 12
D-23566 Lübeck
www.strabag-pfs.com
A

19
Duale Hochschule Schleswig-Holstein (DHSH)
Guerickestraße 6 – 8
D-23566 Lübeck
www.dhsh.de
ST

19
Wirtschaftsakademie Schleswig-Holstein
Guerickestraße 6 – 8
D-23566 Lübeck
www.wak-sh.de

20
Nikon SLM Solutions AG
Estlandring 4
D-23560 Lübeck
www.nikon-slm-solutions.com
A

21
Smurfit Westrock Wellpappenwerk Lübeck GmbH
Glashüttenweg 11 – 15
D-23568 Lübeck
www.smurfitwestrock.com
A P

22
Volksbank Lübeck eG
Klingenberg 1 – 5
D-23552 Lübeck
vr.mein-check-in.de/23090142/stellenangebote
S A 50+ Q TZ

23
Maritim Hotelgesellschaft mbH
Strandallee 73
D-23669 Timmendorfer Strand
www.maritim.de
S A ST 50+ Q P TZ

S Stellenangebote · A Ausbildungsplätze · ST Studienplätze · 50+ Stellen für Bewerber 50plus · Q Quereinstieg
P Praktika · T Trainee · W Weiter-/Fortbildungen · TZ Teilzeit · EA for english applicants

Alle Angaben ohne Gewähr. Änderungen vorbehalten.

400590401_011026

AUSSTELLERVERZEICHNIS

24

Lübecker Marzipan-Fabrik v. Minden & Bruhns GmbH & Co. KG
Albert-Einstein-Straße 64
D-23617 Stockelsdorf

www.lubeca-marzipan.de

S A

25

VisiConsult X-ray Systems & Solutions GmbH
Brandenbrooker Weg 2 – 4
D-23617 Stockesldorf

www.visiconsult.de/karriere

S A P

26

DRK-Schwesternschaft Lübeck e. V.
Marlistraße 10
D-23566 Lübeck

www.drk-schwesternschaft-luebeck.de

S A Q TZ

27

Nordischer Maschinenbau Rud. Baader GmbH & Co. KG
Geniner Straße 249
D-23560 Lübeck

www.baader.com

S A ST P

28

Stadtwerke Lübeck Gruppe
Geniner Straße 80
D-23560 Lübeck

karriere.swhl.de

S A ST 50+ Q TZ

29

asf gmbh
Waisenallee 10
D-23556 Lübeck

www.asf24.de

S A ST 50+ Q TZ

30

CREMER ERZKONTOR GmbH
Beckergrube 38 – 52
D-23552 Lübeck

www.erzkontor.com

A ST 50+ Q P TZ

31

Entsorgungsbetriebe Lübeck
Malmöstraße 22
D-23560 Lübeck

entsorgung.luebeck.de

S A ST P T TZ

32

Hansestadt Lübeck
Fischstraße 2-6
D-23552 Lübeck

www.luebeck.de/jobs

50+ Q TZ

33

Senior:InnenEinrichtungen der Hansestadt Lübeck
Wattstraße 7
D-23566 Lübeck

www.aph-luebeck.de

S A

34

CHEFS CULINAR Nord GmbH & Co. KG
Herrenholz 1
D-23556 Lübeck

www.meine-karriere-im-handel.de/ausbildung

A

34

CITTI Märkte Lübeck
Herrenholz 14
D-23556 Lübeck

www.citti.de

A

35

Deutsche Post AG
Bunsenstraße 2 b
D-24145 Kiel

careers.dhl.com/eu/de/werde-eine-von-uns

A ST T

36

Zoll – Hauptzollamt Kiel
Kronshagener Weg 105
D-24116 Kiel

www.zoll.de

S A ST 50+ TZ

37

Spedition Bode GmbH & Co. KG
Barnitzer Straße 19 – 21
D-23858 Reinfeld

www.spedition-bode.de

S A 50+ Q P TZ

38

Agentur für Arbeit Lübeck
Hans-Böckler-Straße 1
D-23560 Lübeck

www.arbeitsagentur.de/vor-ort/luebeck

A ST

39

Richter Baustoffe GmbH
Hinter den Kirschkaten 67 – 77
D-23560 Lübeck

www.richterbaustoffe.de

S A P

40

Kaufhaus Martin Stolz GmbH
Am Markt 2 – 6
D-23769 Burg auf Fehmarn

www.kaufhaus-stolz.com

S A P W TZ

41

Actemium Stolze Marine GmbH
Schwertfegerstraße 12
D-23556 Lübeck

www.stolze-gmbh.de

S A 50+ TZ EA

42

Ministerium für Allgemeine und Berufliche Bildung, Wissenschaft, Forschung und Kultur des Landes Schleswig-Holstein
Brunswiker Straße 16 – 22
D-24105 Kiel

www.schleswig-holstein.de/Bildung

Q TZ

43

AUGUST-BIER-KLINIK
Diekseepromenade 7 – 11
D-23714 Bad Malente

www.august-bier-klinik.de

S A ST

44

ABE GRUPPE GmbH
Großer Kamp 1 c
D-22885 Barsbüttel

www.abe-gruppe.de

S A ST

45

TT-Line GmbH & Co. KG
Zum Hafenplatz 1
D-23570 Lübeck

www.ttline.com

A ST 50+ Q P TZ EA

46

Femern Agency
Strandholmsøvej 8
DK-4970 Rødbyhavn

www.femernagency.dk

46

Lolland Kommune
Torvet 3
DK-4930 Maribo

newcomers.lolland.dk

EA

47

Gebäudemanagement Schleswig-Holstein AöR
Küterstraße 30
D-24103 Kiel

karriere.gmsh.de

50+ TZ

48

BAT Agrar GmbH & Co. KG
Bahnhofsallee 44
D-23909 Ratzeburg

www.bat-agrar.de

S A ST T

49

Malteserstift Haus St. Birgitta, Malteser Norddeutschland gGmbH
Rose 30 b
D-23570 Lübeck-Travemünde

www.malteser-wohnen-pflegen.de

S A Q P TZ

50

Coherent LaserSystems GmbH & Co. KG
Estlandring 6
D-23560 Lübeck

www.coherent.com

S A

51

ANT Applied New Technologies AG
Hinter den Kirschkaten 32
D-23560 Lübeck

www.ant-ag.com

A

S Stellenangebote
A Ausbildungsplätze
ST Studienplätze
50+ Stellen für Bewerber 50plus
Q Quereinstieg
P Praktika
T Trainee
W Weiter-/Fortbildungen
TZ Teilzeit
EA for english applicants

Alle Angaben ohne Gewähr. Änderungen vorbehalten.

400590501_011026

AUSSTELLERVERZEICHNIS

52

Rettungsdienst Holstein AöR
Gutenbergstraße 1
D-23611 Bad Schwartau

www.rettungsdienst-holstein.de

S A

53

Bruhn Spedition GmbH
Henry-Koch-Straße 4
D-23570 Lübeck

www.bruhnsped.com

A P

54

ETL HOLSTEIN GmbH Steuerberatungsgesellschaft
Bahnhofstraße 2
D-23730 Neustadt in Holstein

www.dg-steuern.de

A

55

TESCOM EUROPE GmbH & CO. KG
An der Trave 23 – 25
D-23923 Selmsdorf

discreteautomation.emerson.com/de/brands/tescom

S A ST P T W TZ Q

56

DANA Senioreneinrichtungen GmbH
Weidendamm 1 a
D-30167 Hannover

www.dana-gmbh.de

57

Der Ministerpräsident des Landes Schleswig-Holstein – Staatskanzlei
Düsternbrooker Weg 104
D-24105 Kiel

www.schleswig-holstein.de

58

Justizvollzugsschule des Landes Schleswig-Holstein
Rantzau-Straße 10
D-24598 Boostedt

www.schleswig-holstein.de/berufsbildjustizvollzug

A ST Q

59

Joh. Wilh. von Eicken GmbH
Drechslerstraße 1 – 3
D-23556 Lübeck

www.von-eicken.com

S A 50+ Q P TZ

60

Bundespolizei
Raaberg 6
D-24576 Bad Bramstedt

www.komm-zur-bundespolizei.de

A ST

61

Friedrich Klatt GmbH
Kieler Straße 1
D-23556 Lübeck

www.klatt.de

A

62

Steuerverwaltung/ Finanzamt Lübeck
Possehlstraße 4
D-23560 Lübeck

www.schleswig-holstein.de/finanzamt

A ST P

63

GB Foods Deutschland GmbH
Geniner Straße 88 – 100
D-23560 Lübeck

www.erasco.de

S A

64

AMEOS Krankenhausgesellschaft Nord mbH
Wiesenhof
D-23730 Neustadt

www.ameos.eu

S A ST Q P T W TZ

65

Landesbetrieb Straßenbau und Verkehr Schleswig-Holstein
Mercatorstraße 9
D-24106 Kiel

www.lbv-sh.de

50+ TZ

66

Grone-Bildungszentren Schleswig-Holstein
Am Flugplatz 4, Haus 16
D-23560 Lübeck

www.grone.de

A



KULTURWERFT GOLLAN

67

Camfil GmbH
Feldstraße 26 – 32
D-23858 Reinfeld

www.camfil.com/de-de

S A 50+ Q TZ EA

68

Bodo Wascher Gruppe
Hochstraße 84
D-23554 Lübeck

www.wascher-gruppe.de

A

69

Globus Gummiwerke GmbH
Bökenbarg 10
D-23623 Ahrensbök

www.globus-gummi.de

S A ST

70

Spielbank Lübeck GmbH
Willy-Brandt-Allee 1 – 5
D-23554 Lübeck

luebeck.casino-sh.de

S 50+ Q

Stand: 19.02.2026

S Stellenangebote · A Ausbildungsplätze · ST Studienplätze · 50+ Stellen für Bewerber 50plus · Q Quereinstieg
P Praktika · T Trainee · W Weiter-/Fortbildungen · TZ Teilzeit · EA for english applicants

Alle Angaben ohne Gewähr. Änderungen vorbehalten.

400590601_011026

AUSSTELLERVERZEICHNIS

71

Senger Holstein GmbH
Berliner Straße 4-6
D-23560 Lübeck

www.senger-mobility.de
S A

72

Jens Märkte Jens GmbH & Co. KG
Am Mellenthinplatz 14 b
D-23769 Fehmarn

www.edekajens.de
S A 50+ Q TZ

73

Johanniter-Seniorenhäuser GmbH
Waisenallee 12/
Buntekuhweg 20 – 26
D-23558 Lübeck

www.johanniter.de/johanniter-seniorenhaeuser
S A Q TZ

73

Johanniter-Unfall-Hilfe e. V. Regionalverband Schleswig-Holstein Süd/Ost
Bei der Gasanstalt 12
D-23560 Lübeck

www.johanniter.de/shso
S A Q TZ

74

NEUE LÜBECKER Norddeutsche Baugenossenschaft eG
Falkenstraße 9
D-23654 Lübeck

www.neueluebecker.de
A 50+ P TZ

75

Handwerkskammer Lübeck
Breite Straße 10/12
D-23552 Lübeck

www.hwk-luebeck.de

76

Diakonie Nord Nord Ost
Triftstraße 139 – 143
D-23554 Lübeck

www.diakonie-nordnordost.de/karriere
S A ST 50+ Q TZ

77

Workindenmark
Dannebrogsgade 3, 1.
DK-5000 Odense C

www.workindenmark.dk
EA

78

who Ingenieurgesellschaft mbH
Schwertfegerstraße 27
D-23556 Lübeck

www.who-ing.de
S A 50+ TZ EA

79

Kreissparkasse Herzogtum Lauenburg
Grambeker Weg 147
D-23879 Mölln

www.ksk-ratzeburg.de
S A Q TZ

80

Otto Schatte GmbH
Hochstraße 82
D-23554 Lübeck

www.schatte.de
S A P

81

Getriebebau NORD GmbH & Co. KG
Getriebebau-Nord-Straße 1
D-22941 Bargteheide

www.nord.com/de/karriere/karriere.jsp
A ST P

82

GABLER
Niels-Bohr-Ring 5 a
D-23568 Lübeck

www.gabler-naval.com
S A P

82

GABLER Thermoform GmbH & Co. KG
Niels-Bohr-Ring 5 a
D-23568 Lübeck

www.gabler-thermoform.com
A P TZ

83

Kreis Ostholstein
Lübecker Straße 41
D-23701 Eutin

www.kreis-oh.de
A ST TZ

84

Mercedes-Benz Süverkrüp GmbH & Co. KG
Daimlerstraße 1
D-24109 Kiel

www.sueverkruep.de

85

BIRGROUP Holding GmbH & Co. KG
Peterhof 1
D-23560 Lübeck

www.birgroup.de
S A

86

EUROIMMUN Medizinische Labordiagnostika AG
Seekamp 31
D-23560 Lübeck

www.euroimmun.de

87

KinderWege gGmbH
Kahlhorststraße 35 b
D-23562 Lübeck

www.kinderwege.de
S A 50+ Q TZ

88

MLP Finanzberatung SE
Alte Heerstraße 40
D-69168 Wiesloch

www.mlp.de
S T

89

REMONDIS Industrie Service GmbH & Co KG (Hauptverwaltung)
Brunnenstraße 138
D-44536 Lünen
karriere.remondis-industrie-service.de
S A Q TZ

90

Otto Just GmbH & Co. KG
Rapsacker 21
D-23556 Lübeck

www.otto-just.de
A 50+ P

91

UKSH ITSG
Maria-Goeppert-Straße | MFC IV 7
D-23538 Lübeck

www.uksh.de/ITSG
A Q P T TZ

92

Lübecker Ärztenetz e. V.
Am Kaufhof 2
D-23566 Lübeck

www.luebecker-aerztenetz.de
Q

93

alfatraining Bildungszentrum GmbH
Moislinger Allee 56
D-23558 Lübeck

www.alfatraining.de
50+ W TZ

94

Bundesanstalt für Immobilienaufgaben
Wallstraße 2
D-18055 Rostock

www.bundesimmobilien.de
S A ST 50+ Q

95

DRK-Landesverband Schleswig-Holstein e. V.
Klaus-Groth-Platz 1
D-24105 Kiel

www.drk-sh.de
S A

96

Hochschule Emden/Leer
Constantiaplatz 4
D-26723 Emden

www.hs-emden-leer.de
ST

97

SHBB/LBV-Gruppe
Lorentzendamm 39
D-24103 Kiel

www.shbb.de
S A ST 50+ Q P W TZ

next year! job messe lübeck
13.|14.03.27
KULTURWERFT GOLLAN

S Stellenangebote · A Ausbildungsplätze · ST Studienplätze · 50+ Stellen für Bewerber 50plus · Q Quereinstieg
P Praktika · T Trainee · W Weiter-/Fortbildungen · TZ Teilzeit · EA for english applicants

Alle Angaben ohne Gewähr. Änderungen vorbehalten.

400590701_011026



Zukünftige Notfallsanitäter bei einer Übung. Foto: Rettungsdienst Holstein

Teamplayer im Rettungsdienst

Die Rettungsdienst Holstein AöR sucht für 2027 Mitarbeitende und Auszubildende

Die Rettungsdienst Holstein AöR ist ein zum 1. September 2019 gegründetes Kommunalunternehmen des Kreises Ostholstein, das alle Leistungen in der Notfallrettung sowie im Krankentransport im Kreis Ostholstein durchführt.

„Wir sind ein moderner, innovativer und kommunaler Rettungsdienst in einer attraktiven Urlaubsregion", so Stephan Görtz, zuständig für die Presse- und Öffentlichkeitsarbeit. Die Rettungsdienst Holstein AöR sucht für den Einsatz an den Rettungswachen engagierte, erfahrene und teamfähige Mitarbeitende in Vollzeit und Auszubildende zum Notfallsanitäter für 2027 (m/w/d).

RDH. RETTUNGSDIENST HOLSTEIN AÖR
Gutenbergstraße 1,
23611 Bad Schwartau
Tel. 04561/ 71 99 50
www.rettungsdienst-holstein.de



Drei Fragen an Martin Kylvåg

Der Projektleiter der jobmesse lübeck über seinen persönlichen Werdegang und die Bedeutung des Recruiting-Events in Lübeck

Warum würden Sie Freunden und Bekannten einen Besuch der jobmesse lübeck ans Herz legen?
Ich bin überzeugt, dass wir alle immer dazulernen können – und dass es manchmal helfen kann, den eigenen Berufsweg aus einer neuen Perspektive zu betrachten. Die jobmesse lübeck bietet mit über 110 Ausstellern eine beeindruckende Vielfalt an Möglichkeiten, persönliche Kontakte zu knüpfen und Einblicke zu gewinnen, die man online so nicht bekommt. Auch in diesem Jahr ist die Bandbreite an Unternehmen und Institutionen wieder enorm – die Auswahl ist groß und die Chancen entsprechend vielfältig.

Was macht Lübeck als Standort der jobmesse deutschland tour so besonders?
Lübeck punktet mit einer einzigartigen Kombination aus Geschichte, Wirtschaftskraft und Lebensqualität. Die historische Altstadt als UNESCO-Welterbe verleiht der Stadt einen ganz besonderen Charme. Gleichzeitig ist Lübeck ein wichtiger Wirtschaftsstandort im Norden, mit Unternehmen aus verschiedensten Branchen. Renommierte Bildungseinrichtungen sorgen zudem für gut ausgebildeten Nachwuchs. Abgerundet wird das Ganze durch das vielfältige Kultur- und Freizeitangebot, was die Hansestadt für Arbeitnehmer als Wohnort interessant macht.

Zu guter Letzt: Was wollten Sie werden, bevor Sie Projektleiter der jobmesse deutschland geworden sind
Als Kind wollte ich unbedingt Pilot werden. Mich hat fasziniert, eine Maschine zu steuern und viele Menschen sicher von A nach B zu bringen – und dabei über den Wolken zu arbeiten. Mit der Zeit habe ich jedoch gemerkt, dass es mir wichtiger ist, meinen eigenen Arbeitsalltag zu gestalten. Die Freiheit, flexibel zu arbeiten und meinen Tag selbst zu strukturieren, ist für mich der wahre Luxus im Beruf.



Foto: Barlag

IMPRESSUM
Sonderveröffentlichung der Abteilung Media-Vermarktung
Leitung Media-Vermarktung: Marco Schümann, **Redaktionsleitung:** Sabine Goris
Layout/Redaktion: Elke Spieck **Titelbild:** BARLAG werbe- & messeagentur GmbH
Verlag: Lübecker Nachrichten GmbH, Herrenholz 12, 23556 Lübeck
E-Mail: Magazine@LN-Luebeck.de
Druck: Druckzentrum des sh:z (Schleswig-Holsteinischer Zeitungsverlag), Fehmarnstr. 1, 24782 Büdelsdorf



WERDE TEIL DES WIR!

DENIM

VON EICKEN GERMANY

Pepe

Burton

DEINE KARRIERE BEGINNT HIER!

WIR BILDEN AUS:

- **Fachinformatiker** m/w/d
  Anwendungsentwicklung
- **Fachinformatiker** m/w/d
  Systemintegration
- **Industriemechaniker** m/w/d
  Instandhaltung
- **Elektroniker** m/w/d
  für Betriebstechnik
- **Fachkraft** m/w/d
  für Lebensmitteltechnik
- **Maschinen- und Anlagenführer**
  Fachrichtung Lebensmitteltechnik m/w/d
- **Fachlagerist** m/w/d
- **Industriekaufleute** m/w/d

UNSERE ARGUMENTE FÜR EIN WIR

- PRAXISNAHE & ABWECHSLUNGSREICHE AUSBILDUNG
- SPANNENDE PROJEKTE MITVERANTWORTEN
- TARIFGEBUNDENES GEHALT MIT ATTRAKTIVEN ZUSATZLEISTUNGEN
- FIRMENFITNESS, MITARBEITERANGEBOTE & ZUSCHUSS ZUM JOBTICKET
- MITARBEITEREVENTS

Aus Freude AM TABAK

Joh. Wilh. von Eicken GmbH
Drechslerstr. 1-3 | 23556 Lübeck
ausbildung@von-eicken.com

Rauchen kann tödlich sein.

401560801_011026

Gemeinsam durchstarten beim Kreis Ostholstein

Für das neue Ausbildungsjahr werden wieder Bewerbungen entgegengenommen

Ein attraktiver Arbeitgeber in der Region ist der Kreis Ostholstein. Zukünftige Auszubildende und Studierende können sich auf interessante und vielfältige Praxisstationen freuen – und auf sehr gute Übernahmechancen nach erfolgreichem Abschuss. Denn sie sind das „Zukunftskapital der Verwaltung“, so Ostholsteins Landrat Timo Gaarz.

„Wir halten zusammen – gemeinsam durchstarten in die Zukunft“, lautet der Slogan der Nachwuchskräfte.

Um diese Berufe geht es:

- Verwaltungsfachangestellte in der Kommunalverwaltung (m/w/d)
- Verwaltungswirte als Kreisobersekretäranwärter/in (m/w/d)
- Bachelor of Arts „Allgemeine Verwaltung / Public Administration“ als Kreisinspektoranwärter/in (m/w/d).

Zur Ausbildung gehört eine individuelle und bedarfsgerechte Unterstützung. Es gibt feste Ansprechpartner und engagierte Ausbilder/innen. Inhouse-Schulungen sowie monatliche Besprechungen mit der Ausbildungsleitung. Das Organisieren gemeinsamer Aktionen ist ebenso Teil der Ausbildung.

Wer Teil des „Teams Kreisverwaltung Ostholstein“ werden will, sollte ein kommunikatives Wesen haben und sich gern auf Situationen und Menschen neu einlassen, eigene Ideen einbringen, um die öffentliche Verwaltung zukunftsfähig zu gestalten, sowie Engagement und Eigeninitiative zeigen.

Bewerbung können per Post oder E-Mail an die Ausbildungsleiterin Liane Koch (l.koch@kreis-oh.de) geschickt werden. Sie beantwortet auch Fragen unter Telefon 04521/ 788-623.

KREIS OSTHOLSTEIN
Fachdienst Personal und Organisation
Lübecker Straße 41
23701 Eutin
www.kreis-oh.de

KREIS OSTHOLSTEIN



Wir halten zusammen – gemeinsam durchstarten in die Zukunft!

Ausbildung und Studium beim Kreis Ostholstein

Der Kreis Ostholstein bietet zum 01.08.2026 Ausbildungsplätze zur/zum

Verwaltungsfachangestellten in der Kommunalverwaltung (m/w/d)
Voraussetzung: mittlerer Schulabschluss

Verwaltungswirt/in als Kreisobersekretäranwärter/in (m/w/d)
Voraussetzung: mittlerer Schulabschluss

Bachelor of Arts „Allgemeine Verwaltung / Public Administration“ als Kreisinspektoranwärter/in (m/w/d)
Voraussetzung: mindestens Fachhochschulreife

Bachelor of Science „Management in der Gefahrenabwehr“ (m/w/d)
zum 01.09.2026 | Voraussetzung: mindestens Fachhochschulreife

Näheres findest du unter: www.kreis-oh.de/ausbildung

Kreis Ostholstein · Fachdienst Personal & Organisation
Lübecker Straße 41 · 23701 Eutin
E-Mail: personal@kreis-oh.de

berufe-sh.de

401921001_011026



Das sind die aktuellen Nachwuchskräfte in der Kreisverwaltung. Foto: Kreis OH

Gewinnspiel für alle Messe-Besucher

Ein Besuch der Jobmesse lohnt sich auch aufgrund des spannenden Gewinnspiels, das exklusiv für alle Messebesucher veranstaltet wird. Zu gewinnen gibt es drei 100-Euro-Geschenkgutscheine von WUNSCH-GUTSCHEIN, die in zahlreichen Online-Shops eingelöst werden können.

So einfach geht’s:
Vor Ort einfach einen der QR-Codes an den Infowänden mit dem Handy scannen, die jobmesse lübeck bewerten und die Chance auf einen der begehrten Gutscheine nutzen. Die Teilnahme ist ausschließlich vor Ort möglich, also nicht verpassen!

Freude im Berufsalltag neu entdecken

Coach Nicola Sieverling erklärt, wie Selbstreflexion und Werteklärung zu neuer Motivation im Berufsalltag führen können

Freude im Berufsalltag – für viele ist sie irgendwo auf der Strecke geblieben. Stattdessen bestimmen Funktionieren, Erwartungen und ein stetiges „Ich muss noch“ den Tag. Man ist nicht völlig unglücklich, aber auch nicht wirklich erfüllt. Die Begeisterung fehlt. Und oft weiß man nicht einmal genau, warum.

Wertschätzender Blick nach innen nötig

Ein erster Schritt zurück zur Freude ist eine ehrliche Selbstreflexion. Nicht im Sinne von Selbstoptimierung, sondern als wertschätzender Blick nach innen. Echte Veränderung beginnt dort, wo man sich erlaubt, genauer hinzuschauen: Was treibt mich an? Was fehlt mir? Und was passt nicht mehr zu mir?

Ein zentraler Orientierungspunkt sind die eigenen Werte. Sie wirken wie ein innerer Kompass. Wer dauerhaft gegen sie lebt oder arbeitet, verliert Energie. Fragen wie „Welche Werte sind mir wirklich wichtig – Freiheit, Sicherheit, Sinn, Kreativität oder Wirksamkeit?“ helfen, Klarheit zu gewinnen. Ebenso entscheidend ist, inwieweit diese Werte im aktuellen Berufsalltag tatsächlich gelebt werden.

Genauso wichtig ist der Blick auf mögliche innere Blockaden. Häufig sind es weniger äußere Umstände als eigene Überzeugungen, die bremsen. Glaubenssätze wie „Das geht jetzt nicht“, „Dafür bin ich zu alt“ oder „Ich kann froh sein, was ich habe“ halten in bekannten Denkmustern fest. Solche Überzeugungen lassen sich hinterfragen und auflösen – und genau dort entsteht neuer Handlungsspielraum.

Ein weiterer Aspekt betrifft die eigenen Fähigkeiten und Talente. Was fällt leicht? Wobei entsteht Energie? Wofür gibt es positives Feedback? Gleichzeitig lohnt der Blick darauf, welche Potenziale im aktuellen Job kaum genutzt werden. Frustration entsteht oft dort, wo Potenziale brachliegen und Begeisterung keinen Raum bekommt. Ein bewusster Ressourcen-Check schafft hier Klarheit.



Die gebürtige Hamburgerin Nicola Sieverling ist erfolgreiche, lebenserfahrene Umsteigerin und gibt ihr Wissen als PLAN B-Beraterin für den beruflichen Neustart weiter. Foto: PLAN B

Kleine Anpassungen oder Perspektivwechsel?

Freude entsteht, wenn das, was man kann und schätzt, wieder stärker mit dem verbunden wird, was man täglich tut. Manchmal genügen kleine Anpassungen, manchmal braucht es einen größeren Perspektivwechsel – einen persönlichen „PLAN B“.

Workshop

„So finden Sie Ihren Traumjob! Mit den „inneren Schätzen“ seine Berufung finden“ – darum geht es am Messe-Samstag um 12 Uhr und am Messe-Sonntag um 13 Uhr.
Sinnhaftigkeit, Erfüllung und Freude: So sieht für die meisten Menschen ihr Traumjob aus. Doch wie komme ich dorthin? Ihre einzigartigen „inneren Schätze“ sind Ihr Richtungsweiser. Ihre Werte als innerer Kompass bringen Sie ebenso auf die Spur wie Ihre Talente und Fähigkeiten. Die Glaubenssätze als größte Blockade lassen sich auflösen und wer dann noch aus den „Ja-Aber“ Fallen rauskommt, ist seinem Traumjob schon ganz nah! Beruflicher Einstieg, Umstieg oder Kurskorrektur – alles darf sein.

GREEN SHIPS TT-Line





Komm zu uns an Bord

Ob an Land oder auf See - wir freuen uns auf Deine Unterstützung auf dem Weg in eine nachhaltige Zukunft

ttline.com/karriere

401911501_011026



Der Job, der dich und andere weiterbringt.

Besuche uns am Stand Nr. 79 oder bewirb dich direkt unter:

ksk-ratzeburg.de/karriere

Kreissparkasse Herzogtum Lauenburg

401892201_011026

Hansestadt LÜBECK



Wir bilden Dich aus!

Finde unter einer Vielzahl von Ausbildungsberufen und dualen Studiengängen den Job, der genau zu Dir passt.

Mehr Informationen:
www.luebeck.de/ausbildung
www.luebeck.de/jobs

Persönliche Beratung:
TalentwerkSTADT
der Hansestadt Lübeck
Fischstr. 2-6 | 23552 Lübeck
talentwerkstadt@luebeck.de



Starte deine Zukunft bei uns!

- Ausbildung zum/zur Pflegefachmann/-frau
- Ausbildung zum/zur Hauswirtschafter:in
- Dualer Bachelorstudiengang „Pflege“
- Wir suchen außerdem: Examinierte Pflegefachkräfte oder Pflegehelfer:innen & Haus- und Küchenhilfen als Quereinstieg

Senior:InnenEinrichtungen
Eigenbetriebsähnliche Einrichtung der Hansestadt Lübeck
Wattstraße 7 | 23566 Lübeck
Telefon: 0451 - 609 90 30
E-Mail: info@aph-luebeck.de | www.aph-luebeck.de

SENIOR:INNENEINRICHTUNGEN
DER HANSESTADT LÜBECK

LÜBECK Entsorgungsbetriebe

Werde Umweltheld:in für Lübeck!

Entdecke die Berufsvielfalt beim
Umweltdienstleister für unsere Hansestadt.

Direkteinstieg | Ausbildung | Praktikum

www.entsorgung.luebeck.de/karriere



Die Entsorgungsbetriebe auf...
www.facebook.de

...oder auch auf...
www.instagram.de

Für Lübeck, für die Umwelt!

401560401_011026